

R+3	P3	Appartement N° 303

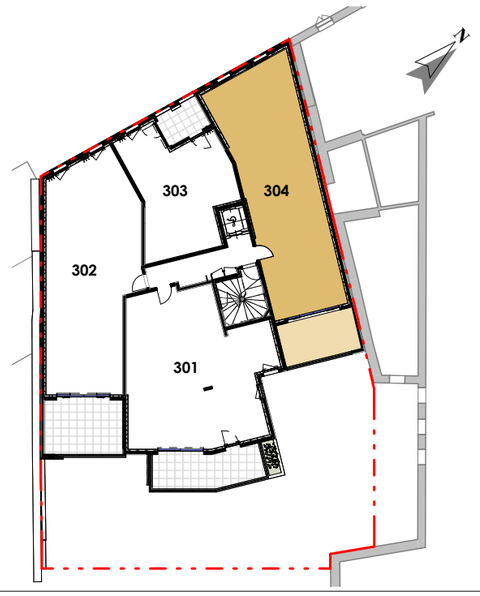

Séjour/Cuisine	32.83 m²
Chambre 1	14.84 m²
Chambre 2	9.99 m²
SdE	5.36 m²
WC	1.21 m²
Cellier	4.45 m²
Dgt	11.29 m²
SURF. HABITABLE	**79.97 m²**
Terrasse	14.05 m²
SURF. TOTALE	**94.02 m²**

Des modifications sont susceptibles d'être apportées à ce plan en fonction des contraintes techniques ou règlementaires de la construction, tant en ce qui concerne les dimensions libres que l'équipement. Les retombées, faux-plafonds, soffites, ainsi que l'emplacement des équipements sont figurés à titre indicatif.

cln ARCHITECTURE

Depuis 1958 Gesimco PROMOTION

Indice B

25-08-2026

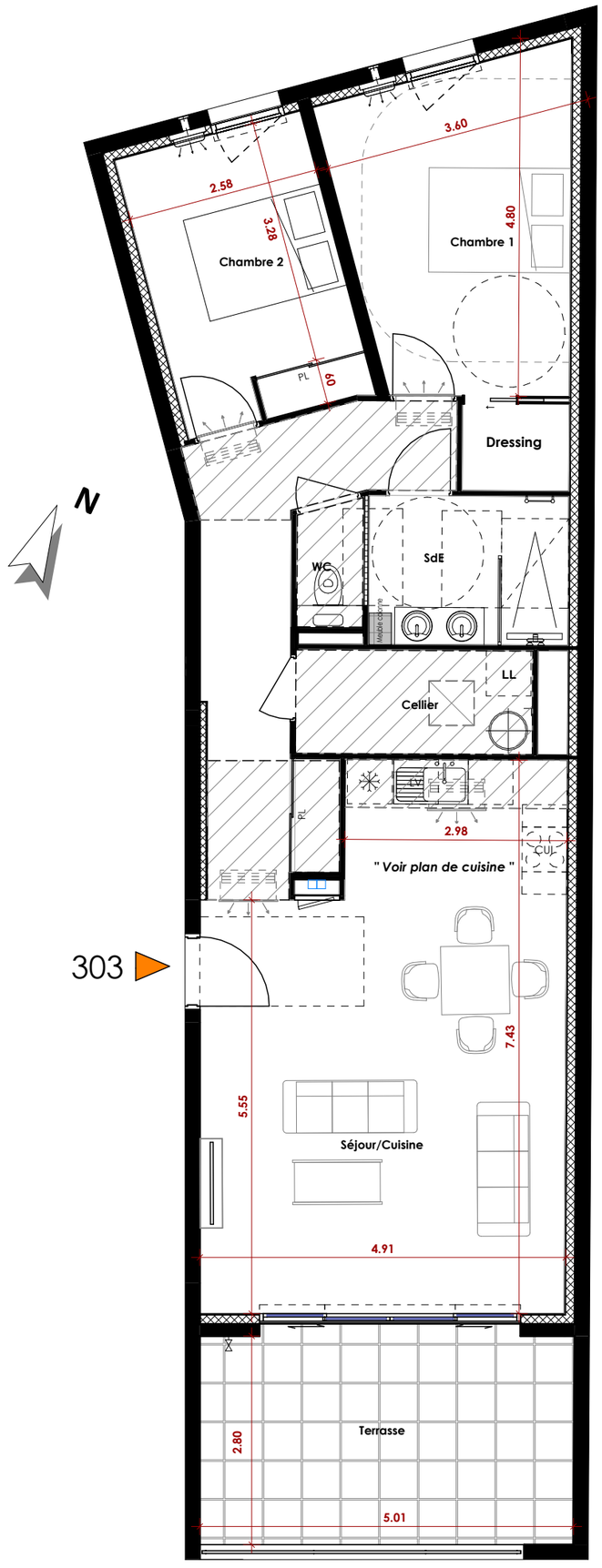

RÉSIDENCE
LA VUELTA

Echelle graphique 1/75

0 1m 2m 3m 4m

