— RÉSIDENCE —

Le Palatin



Gesimco PROMOTION Depuis 1958

cln ARCHITECTURE

Des modifications sont susceptibles d'être apportées à ce plan en fonction des contraintes techniques ou règlementaires de la construction, tant en ce qui concerne les dimensions libres que l'équipement. Les retombées, faux-plafonds, soffites, ainsi que l'emplacement des équipements sont figurés à titre indicatif.

101

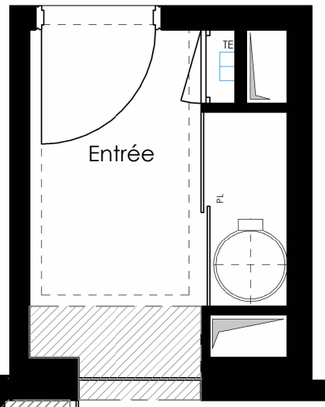

R+1	P3

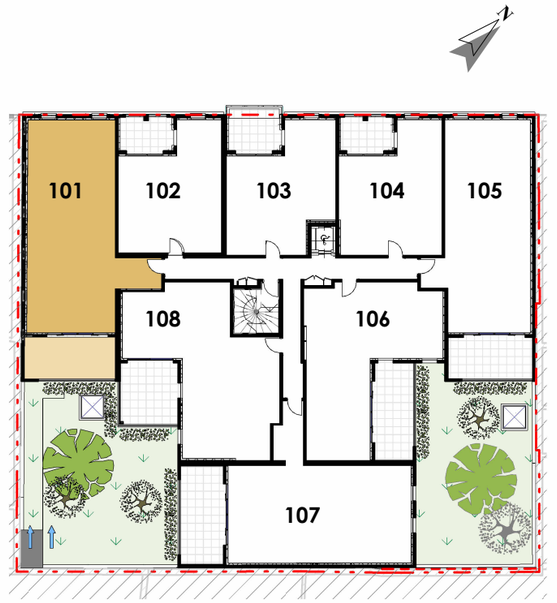

Appartement N° 101

Entrée	5.35 m²
Séjour / Cuisine	36.33 m²
Chambre 1	11.36 m²
Chambre 2	11.78 m²
Dressing	2.52 m²
SDB	5.71 m²
WC	1.58 m²
Cellier	3.04 m²
Dgt	4.54 m²
SURF. HABITABLE	**82.21 m²**

Loggia	16.05 m²
SURF. TOTALE	**98.26 m²**

24-08-2026

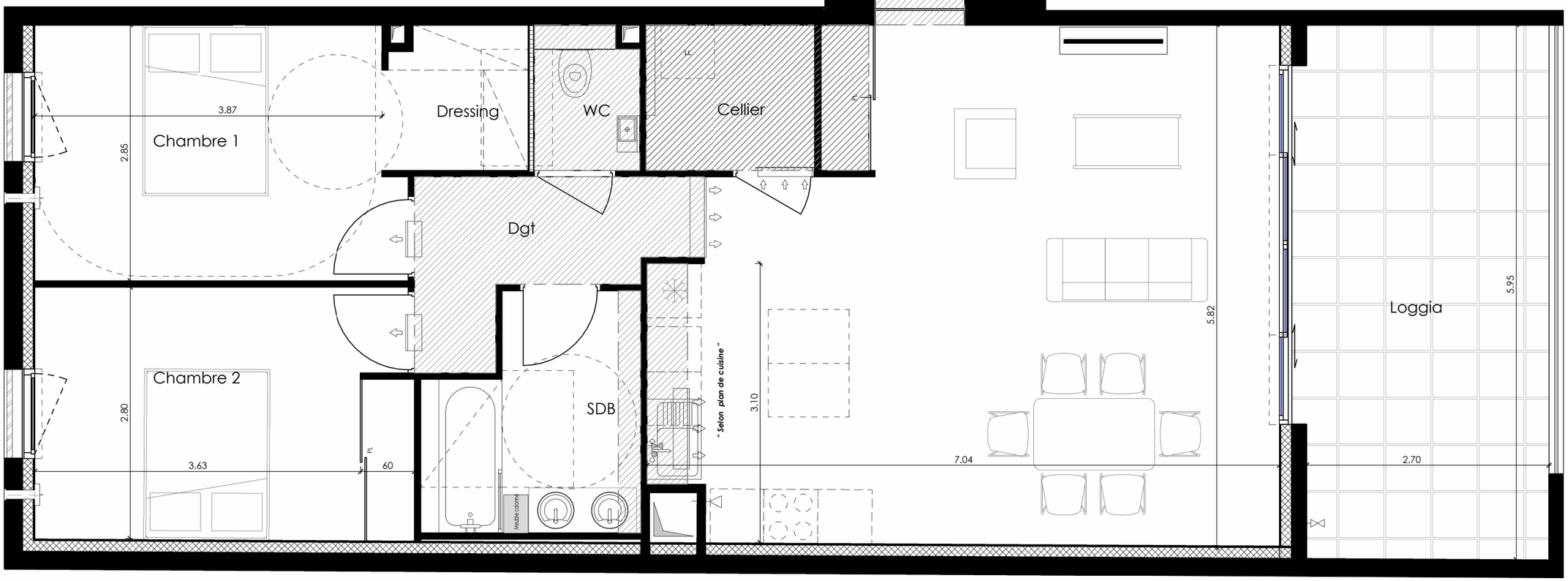

Porte-fenêtre 2 ouvrants et 2 fixes

Porte-fenêtre coulisssante

Porte-fenêtre coulisssante

Porte-fenêtre 1 ouvrant et 1 fixe

Porte-fenêtre 1 ouvrant

Fenêtre 1 ouvrant

Dalle sur plots

Tableau électrique

Cloison démontable

Soffite ou faux-plafond

Entrée d'air acoustique

Robinet de puisage

Bouche extraction d'air CLIM

Echelle graphique 1/50

0 1m 2m