— RÉSIDENCE —

Le Palatin



R+1	P2	Appartement N° 104

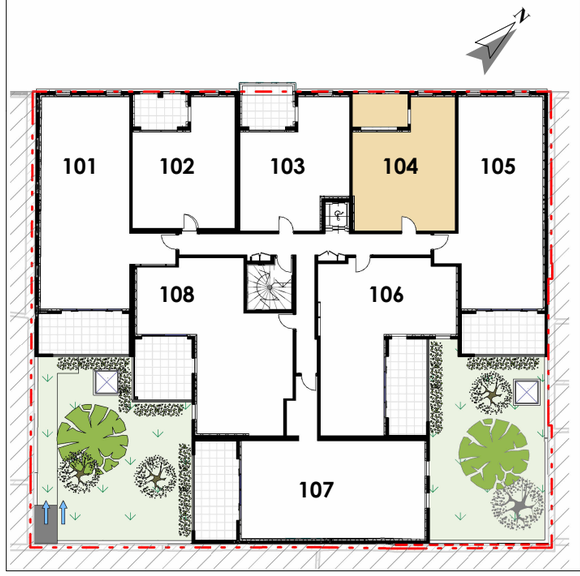

Entrée	5.35 m²
Séjour / Cuisine	20.10 m²
Chambre	12.74 m²
Dressing	2.90 m²
SDE	5.95 m²
SURF. HABITABLE	**47.04 m²**
Loggia	7.33 m²
SURF. TOTALE	**54.37 m²**

24-08-2026

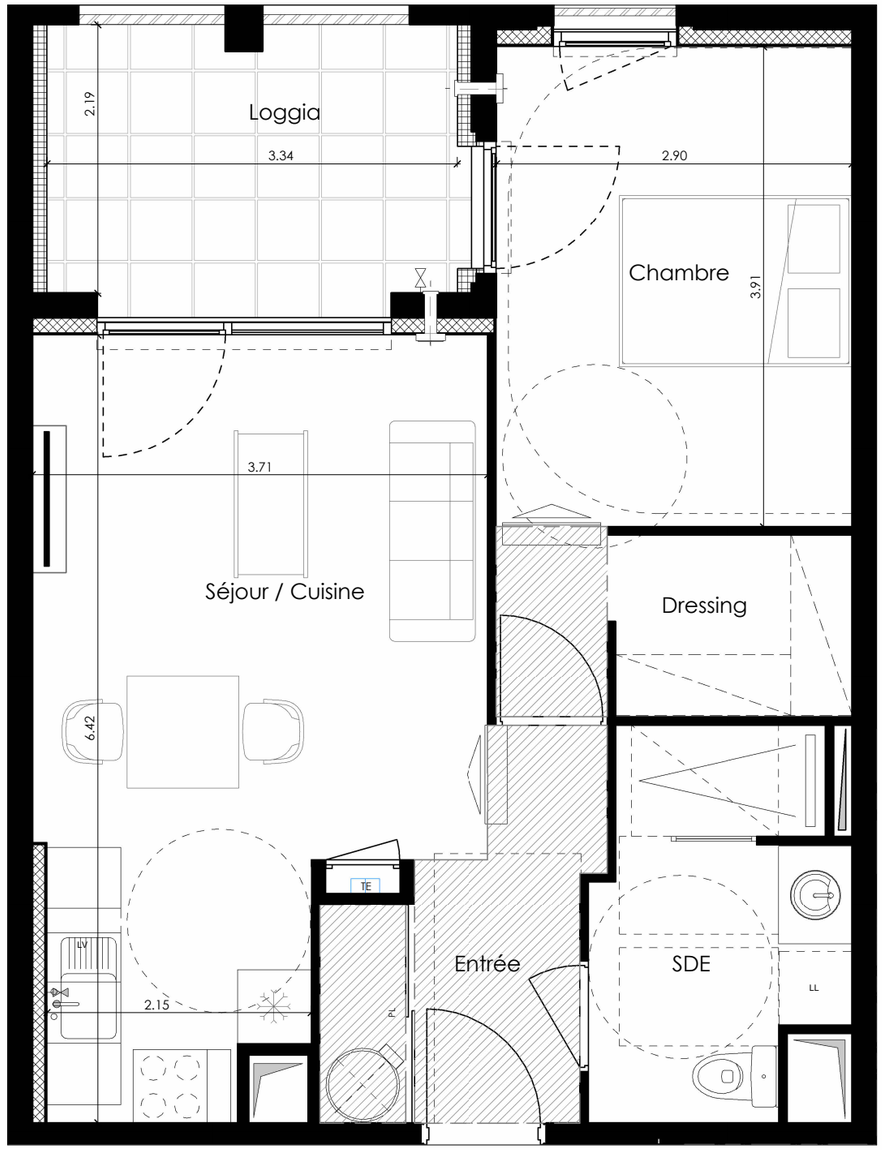

104

Echelle graphique 1/50

0 1m 2m

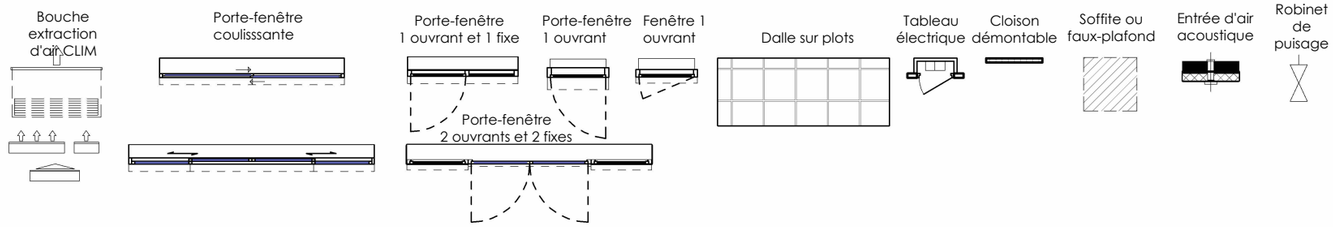

cln ARCHITECTURE

Depuis 1958 Gesimco PROMOTION

Des modifications sont susceptibles d'être apportées à ce plan en fonction des contraintes techniques ou règlementaires de la construction, tant en ce qui concerne les dimensions libres que l'équipement. Les retombées, faux-plafonds, soffites, ainsi que l'emplacement des équipements sont figurés à titre indicatif.