— RÉSIDENCE —

Le Palatin



Gesimco PROMOTION Depuis 1958

cln ARCHITECTURE

Des modifications sont susceptibles d'être apportées à ce plan en fonction des contraintes techniques ou règlementaires de la construction, tant en ce qui concerne les dimensions libres que l'équipement. Les retombées, faux-plafonds, soffites, ainsi que l'emplacement des équipements sont figurés à titre indicatif.

R+1	P3	Appartement N° 107

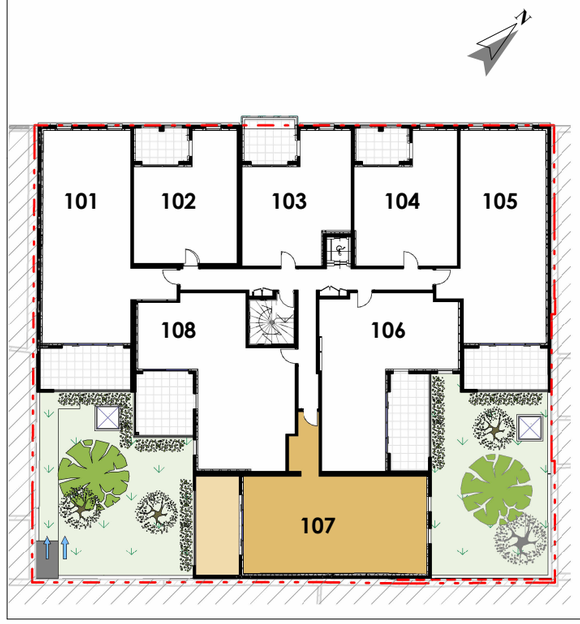

Entrée	6.66 m²
Séjour / Cuisine	33.50 m²
Chambre 1	12.89 m²
Chambre 2	10.56 m²
Dressing	2.57 m²
SDE	4.95 m²
WC	1.32 m²
Cellier	2.84 m²
Dgt	3.93 m²
SURF. HABITABLE	**79.22 m²**

Loggia	18.11 m²
SURF. TOTALE	**97.33 m²**

24-08-2026

Echelle graphique 1/50

0 1m 2m

Porte-fenêtre 1 ouvrant et 1 fixe

Porte-fenêtre 1 ouvrant

Fenêtre 1 ouvrant

Porte-fenêtre 2 ouvrants et 2 fixes

Porte-fenêtre coulisssante

Dalle sur plots

Cloison démontable

Soffite ou faux-plafond

Robinet de puisage

Bouche extraction d'air CLIM

Tableau électrique

Entrée d'air acoustique