— RÉSIDENCE —

Le Palatin



Gesimco PROMOTION — Depuis 1958

cln ARCHITECTURE

Des modifications sont susceptibles d'être apportées à ce plan en fonction des contraintes techniques ou règlementaires de la construction, tant en ce qui concerne les dimensions libres que l'équipement. Les retombées, faux-plafonds, soffites, ainsi que l'emplacement des équipements sont figurés à titre indicatif.

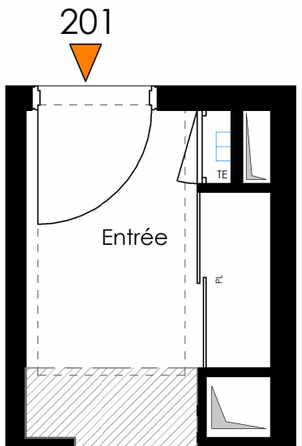

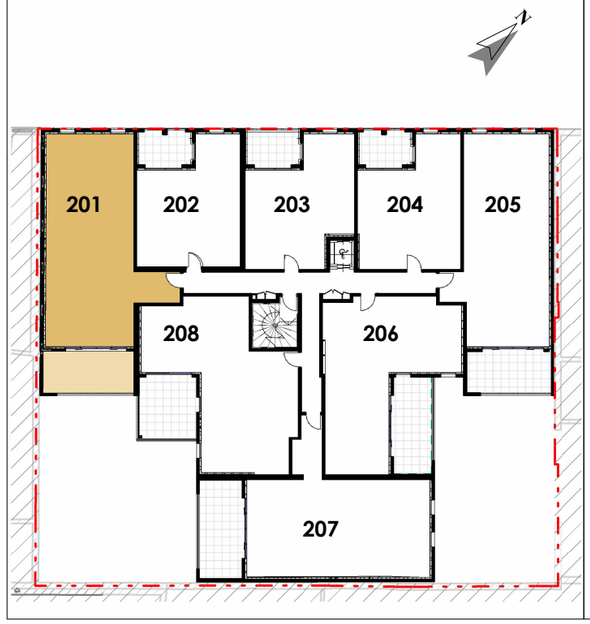

R+2 | P3

Appartement N° 201

Entrée	5.10 m²
Séjour / Cuisine	35.35 m²
Chambre 1	11.36 m²
Chambre 2	11.78 m²
Dressing	2.52 m²
SDB	5.71 m²
WC	1.58 m²
Cellier	4.01 m²
Dgt	4.54 m²
SURF. HABITABLE	**81.95 m²**

Loggia	16.05 m²
SURF. TOTALE	**98.00 m²**

24-08-2026

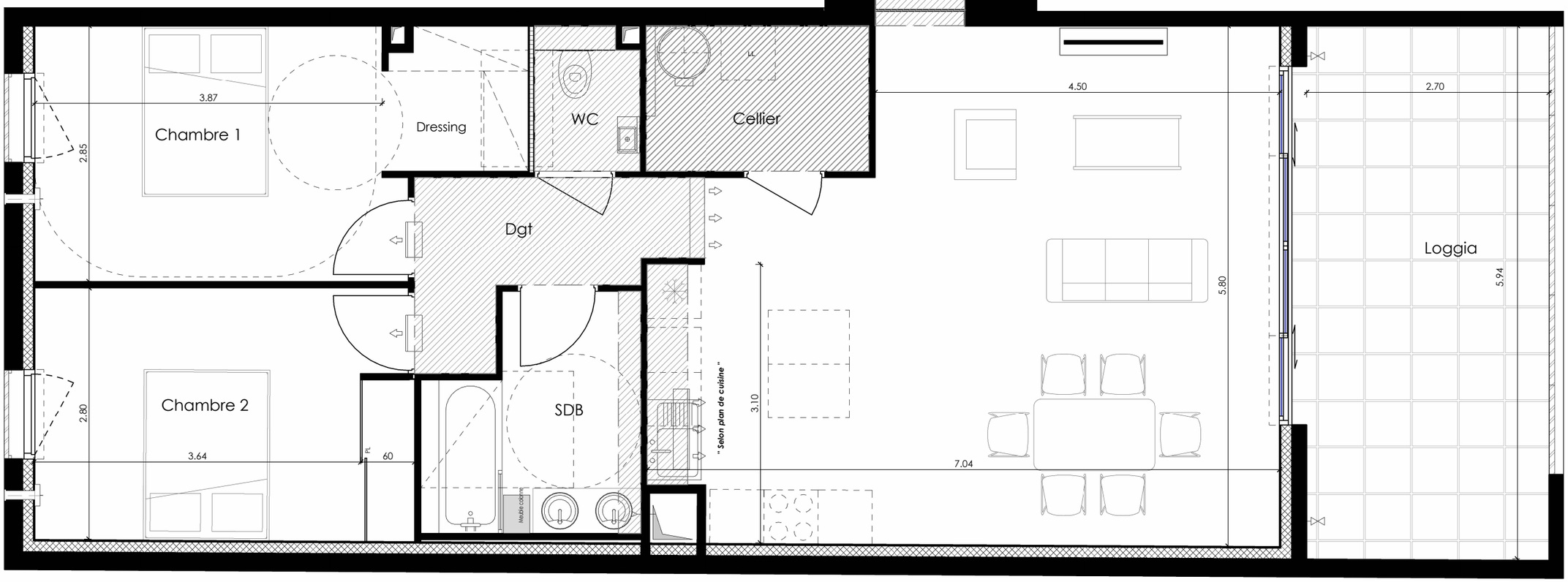

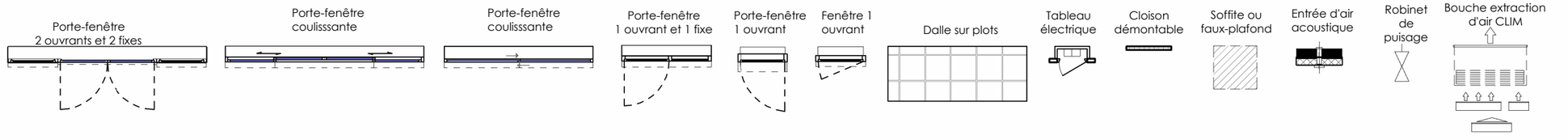

Echelle graphique 1/50

0 — 1m — 2m