— RÉSIDENCE —

Le Palatin



Gesimco PROMOTION Depuis 1958

cln ARCHITECTURE

Des modifications sont susceptibles d'être apportées à ce plan en fonction des contraintes techniques ou règlementaires de la construction, tant en ce qui concerne les dimensions libres que l'équipement. Les retombées, faux-plafonds, soffites, ainsi que l'emplacement des équipements sont figurés à titre indicatif.

R+2	P3	Appartement N° 205

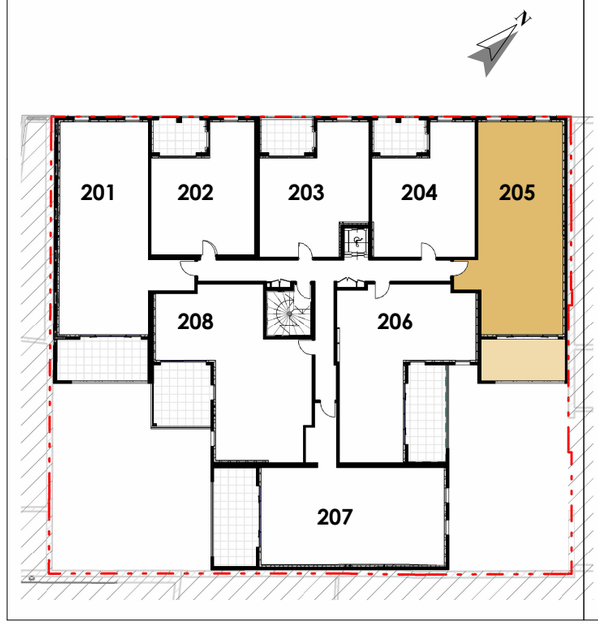

Entrée	3.01 m²
Séjour / Cuisine	33.58 m²
Chambre 1	11.61 m²
Chambre 2	12.95 m²
SDE	5.42 m²
WC	1.58 m²
Cellier	3.11 m²
Dgt	4.65 m²
SURF. HABITABLE	**75.91 m²**
Loggia	14.84 m²
SURF. TOTALE	**90.75 m²**

24-08-2026

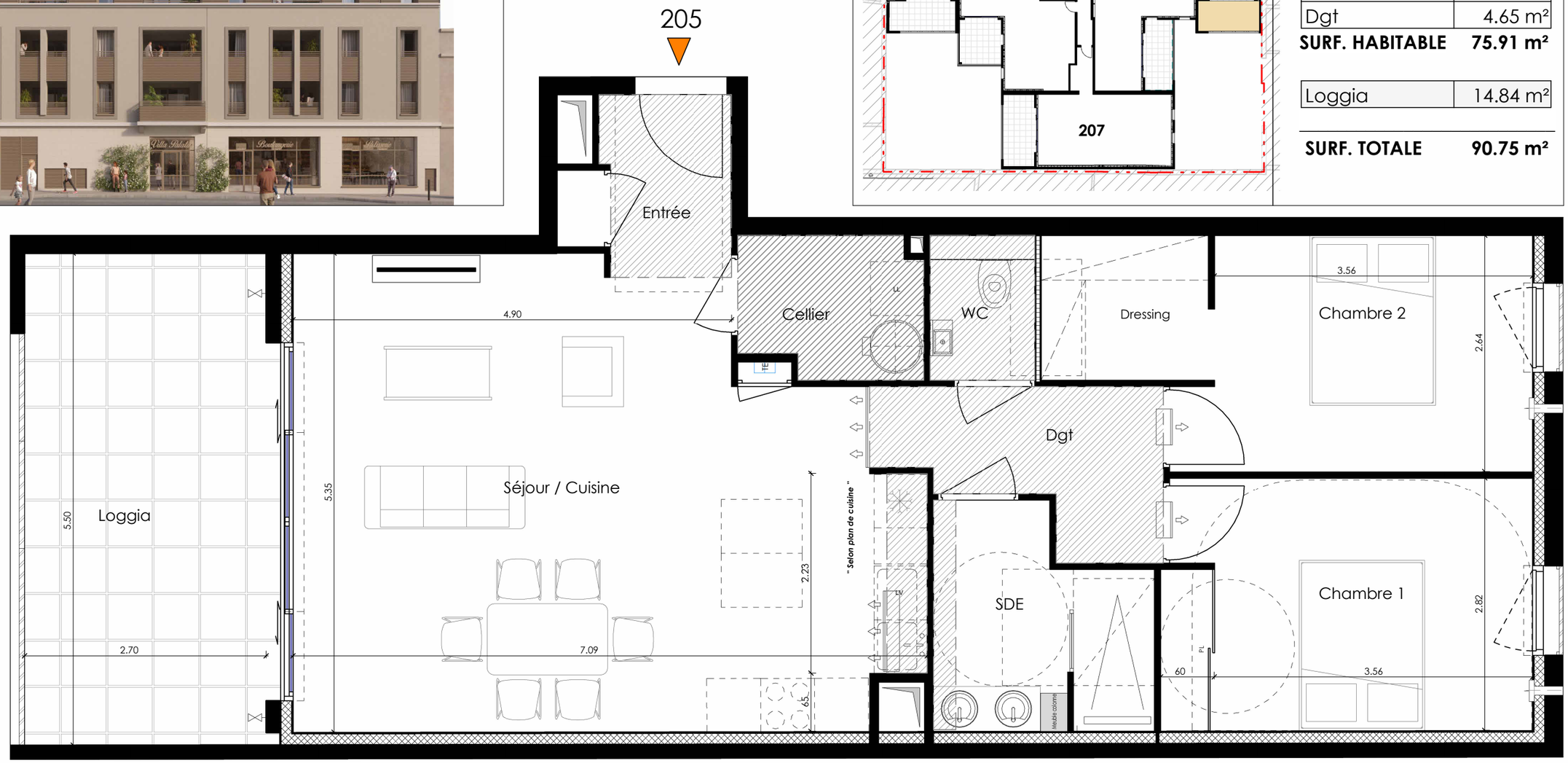

N

Echelle graphique 1/50

0 1m 2m

