RÉSIDENCE

Le Palatin



R+2	P3	Appartement N° 206

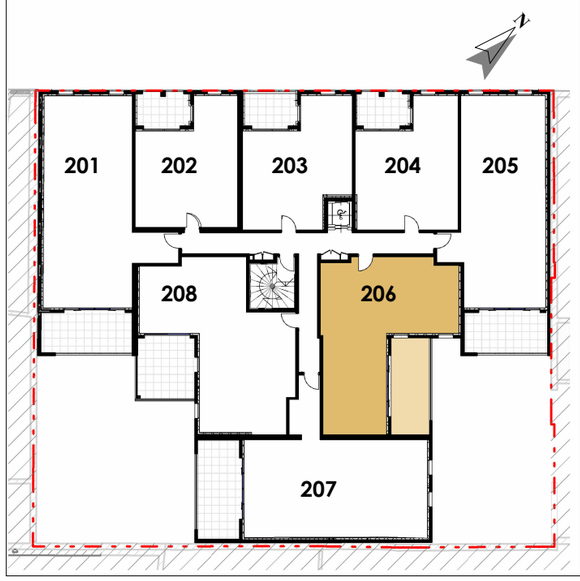

Entrée	3.68 m²
Séjour / Cuisine	26.14 m²
Chambre 1	14.34 m²
Chambre 2	10.07 m²
SDE	4.31 m²
WC	1.22 m²
Cellier	2.93 m²
Dgt	4.54 m²
SURF. HABITABLE	**67.23 m²**

Loggia	15.84 m²
SURF. TOTALE	**83.07 m²**

24-08-2026



Echelle graphique 1/50

0 1m 2m

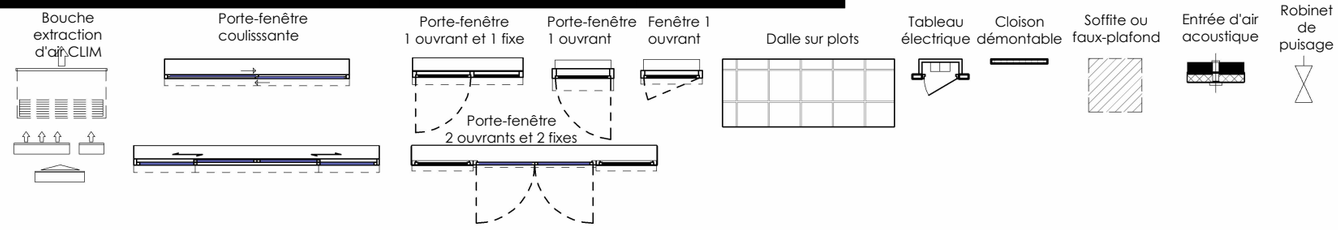

cln ARCHITECTURE

Gesimco PROMOTION Depuis 1958

Des modifications sont susceptibles d'être apportées à ce plan en fonction des contraintes techniques ou règlementaires de la construction, tant en ce qui concerne les dimensions libres que l'équipement. Les retombées, faux-plafonds, soffites, ainsi que l'emplacement des équipements sont figurés à titre indicatif.