— RÉSIDENCE —

Le Palatin



Depuis 1958 Gesimco PROMOTION

cln ARCHITECTURE

Des modifications sont susceptibles d'être apportées à ce plan en fonction des contraintes techniques ou règlementaires de la construction, tant en ce qui concerne les dimensions libres que l'équipement. Les retombées, faux-plafonds, soffites, ainsi que l'emplacement des équipements sont figurés à titre indicatif.

R+3	P3	Appartement N° 301

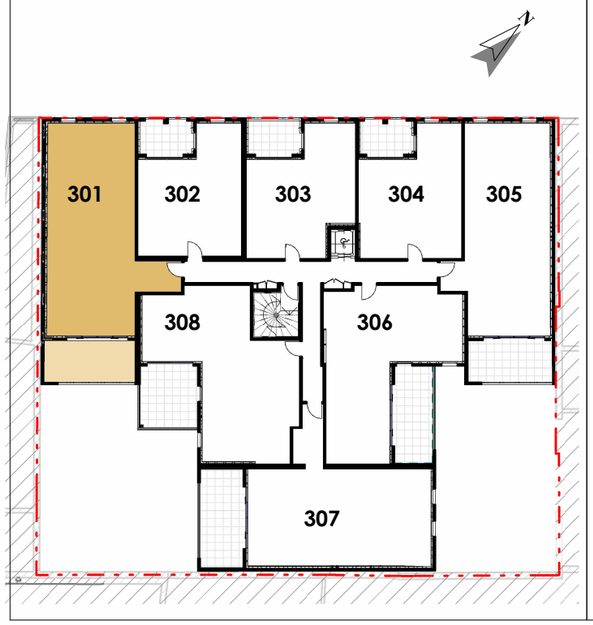

Entrée	4.99 m²
Séjour / Cuisine	35.34 m²
Chambre 1	11.36 m²
Chambre 2	11.78 m²
Dressing	2.52 m²
SDE	5.71 m²
WC	1.58 m²
Cellier	4.01 m²
Dgt	4.54 m²
SURF. HABITABLE	**81.83 m²**

Loggia	16.05 m²
SURF. TOTALE	**97.88 m²**

24-08-2026

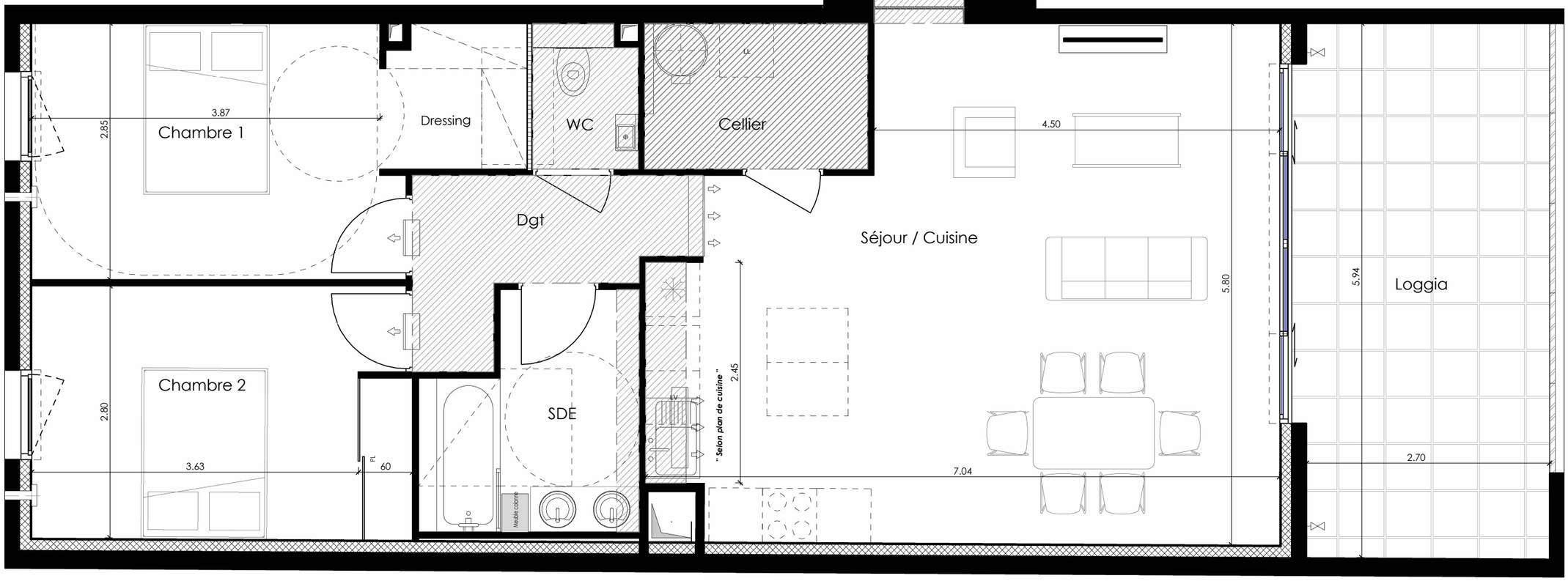

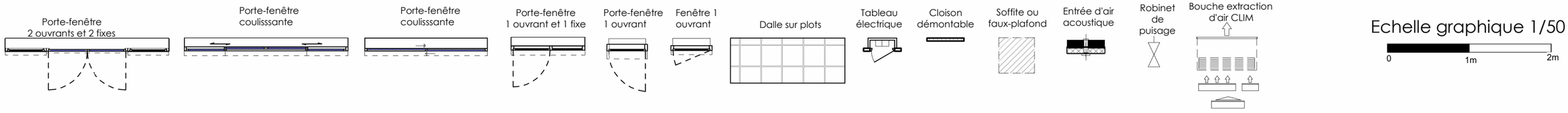

Echelle graphique 1/50

0 1m 2m