— RÉSIDENCE —

Le Palatin



R+3	P2	Appartement N° 302

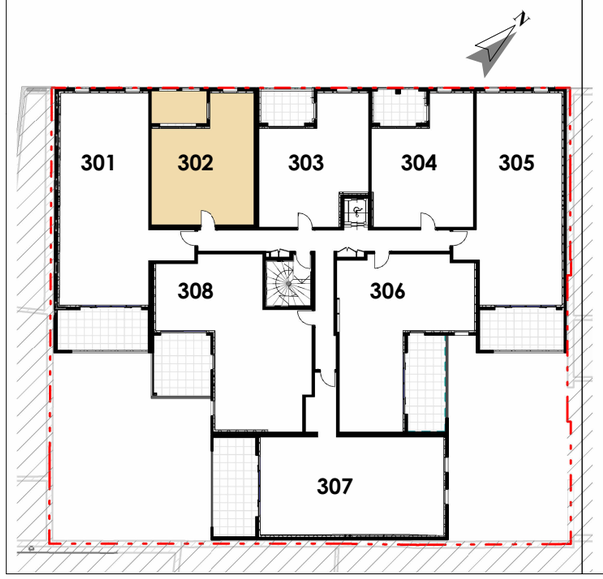

Entrée	5.10 m²
Séjour / Cuisine	20.44 m²
Chambre	12.42 m²
Dressing	2.70 m²
SDE	6.02 m²
SURF. HABITABLE	**46.68 m²**
Loggia	7.05 m²
SURF. TOTALE	**53.73 m²**

cln ARCHITECTURE

Depuis 1958 Gesimco PROMOTION

Des modifications sont susceptibles d'être apportées à ce plan en fonction des contraintes techniques ou règlementaires de la construction, tant en ce qui concerne les dimensions libres que l'équipement. Les retombées, faux-plafonds, soffites, ainsi que l'emplacement des équipements sont figurés à titre indicatif.

24-08-2026

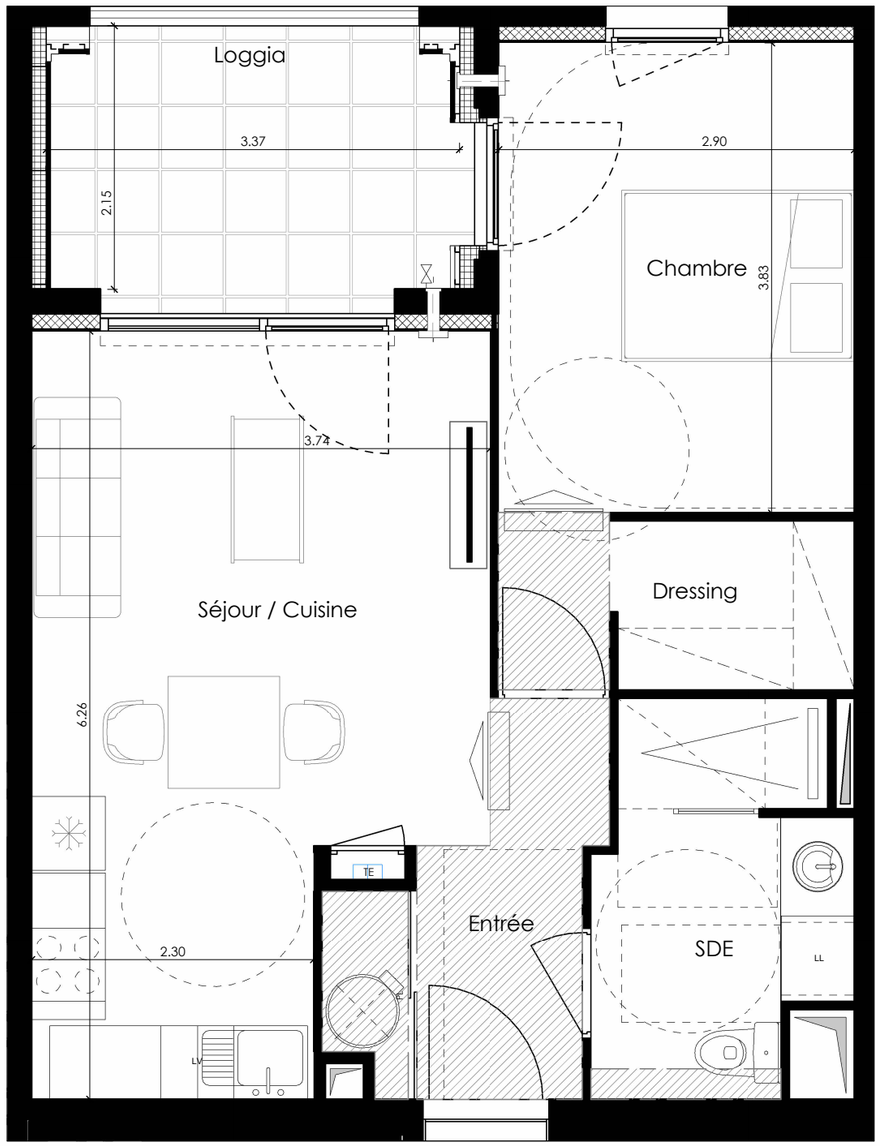

302

Echelle graphique 1/50

0 1m 2m

