— RÉSIDENCE —

Le Palatin



R+3	P3	Appartement N° 308

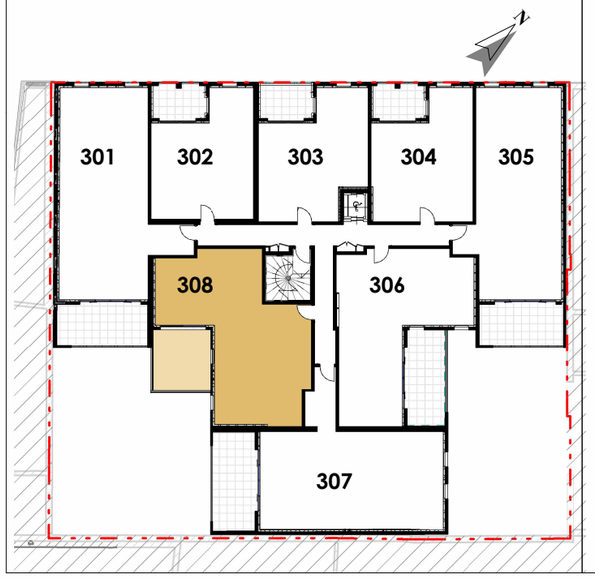

Entrée	5.74 m²
Séjour / Cuisine	31.29 m²
Chambre 1	11.49 m²
Chambre 2	10.12 m²
Dressing	2.63 m²
SDE	4.24 m²
WC	1.21 m²
Cellier	2.90 m²
Dgt	4.12 m²
SURF. HABITABLE	**73.74 m²**

Loggia	14.98 m²
SURF. TOTALE	**88.72 m²**

cln ARCHITECTURE

Depuis 1958 Gesimco PROMOTION

Des modifications sont susceptibles d'être apportées à ce plan en fonction des contraintes techniques ou règlementaires de la construction, tant en ce qui concerne les dimensions libres que l'équipement. Les retombées, faux-plafonds, soffites, ainsi que l'emplacement des équipements sont figurés à titre indicatif.

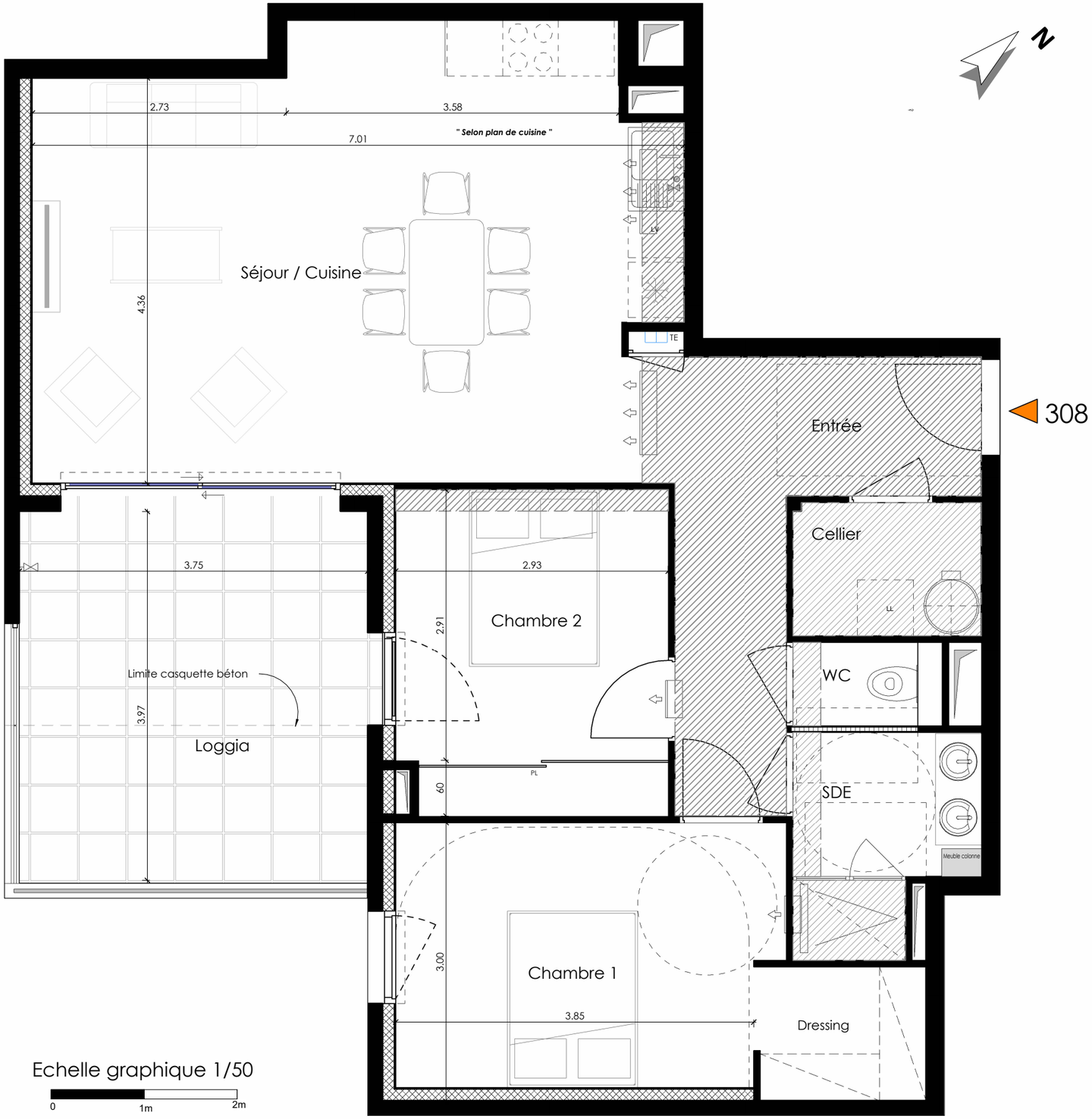

Echelle graphique 1/50

0 1m 2m

24-08-2026

