— RÉSIDENCE —

Le Palatin



Roof top | P4 | Appartement N°401.

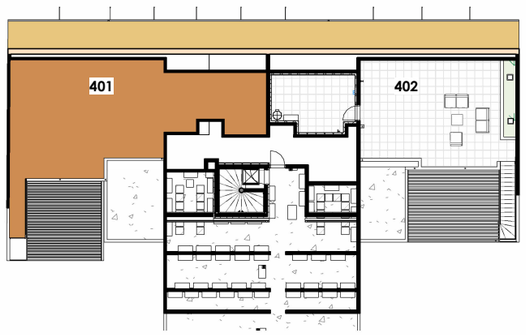

Entrée	11.08 m²
Séjour / Cuisine	47.66 m²
Chambre 1	17.06 m²
Chambre 2	10.49 m²
Chambre 3	13.62 m²
Dressing	3.72 m²
SDB	6.07 m²
SDE 1	5.49 m²
WC	1.50 m²
Cellier	2.84 m²
Dgt	7.93 m²
SURF. HABITABLE	**127.46 m²**
Roof top	64.74 m²
Terrasse 1	37.59 m²
Terrasse 2	10.27 m²
Terrasse 3	5.04 m²
Rangement Ext.	14.58 m²
Jardinière	4.07 m²
SURF. TOTALE	**263.75 m²**

cln ARCHITECTURE

Gesimco PROMOTION Depuis 1958

Des modifications sont susceptibles d'être apportées à ce plan en fonction des contraintes techniques ou règlementaires de la construction, tant en ce qui concerne les dimensions libres que l'équipement. Les retombées, faux-plafonds, soffites, ainsi que l'emplacement des équipements sont figurés à titre indicatif.

24-08-2026

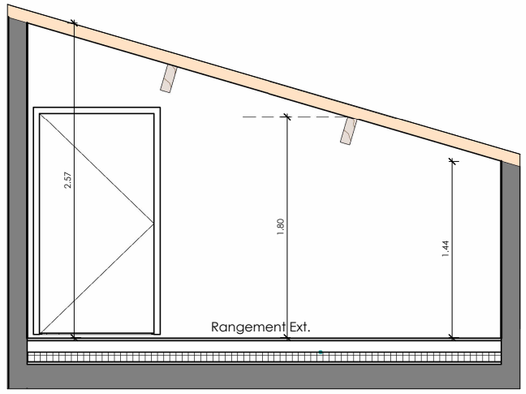

Coupe 1 de principe

Echelle graphique 1/50

0 1m 2m

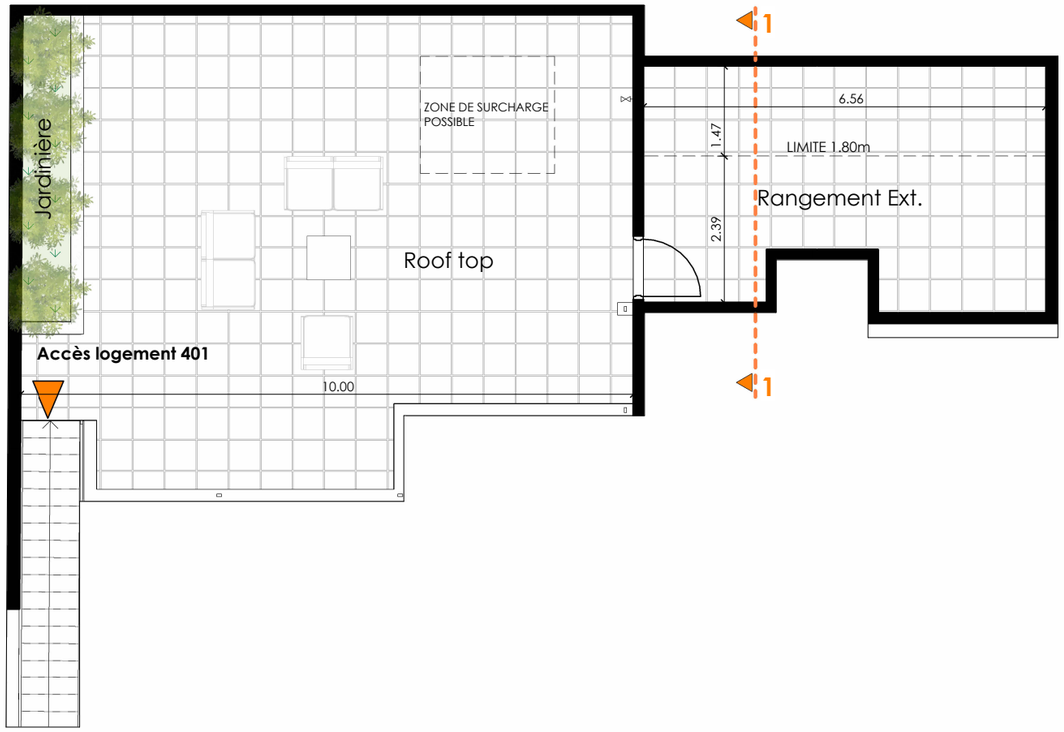

Echelle graphique 1/100

0 1m 2m 3m

