— RÉSIDENCE —

Le Palatin



R+4	P4

Appartement N° 403

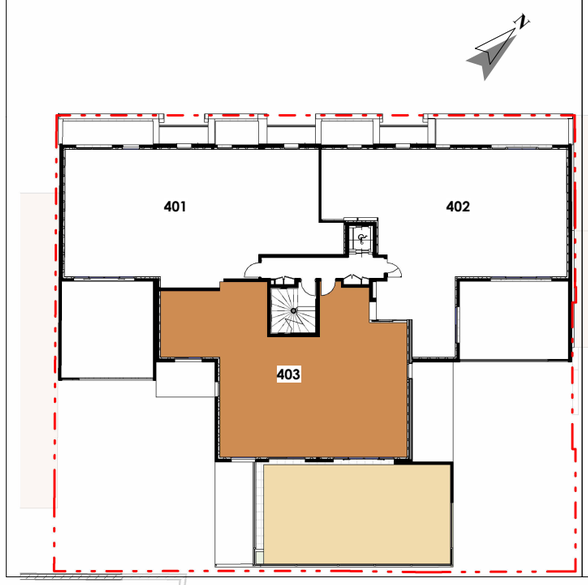

Entrée	6.22 m²
Séjour / Cuisine	49.89 m²
Chambre 1	19.98 m²
Chambre 2	13.30 m²
Chambre 3	16.14 m²
SDB	8.29 m²
SDE 1	3.05 m²
SDE 2	3.21 m²
WC	1.48 m²
Buanderie	1.59 m²
Dgt	8.57 m²
SURF. HABITABLE	**131.72 m²**

Terrasse	70.88 m²
Jardinière	10.19 m²
SURF. TOTALE	**212.79 m²**

cln ARCHITECTURE

Gesimco PROMOTION Depuis 1958

Des modifications sont susceptibles d'être apportées à ce plan en fonction des contraintes techniques ou règlementaires de la construction, tant en ce qui concerne les dimensions libres que l'équipement. Les retombées, faux-plafonds, soffites, ainsi que l'emplacement des équipements sont figurés à titre indicatif.

24-08-2026



Echelle graphique 1/100

0 1m 2m 3m

